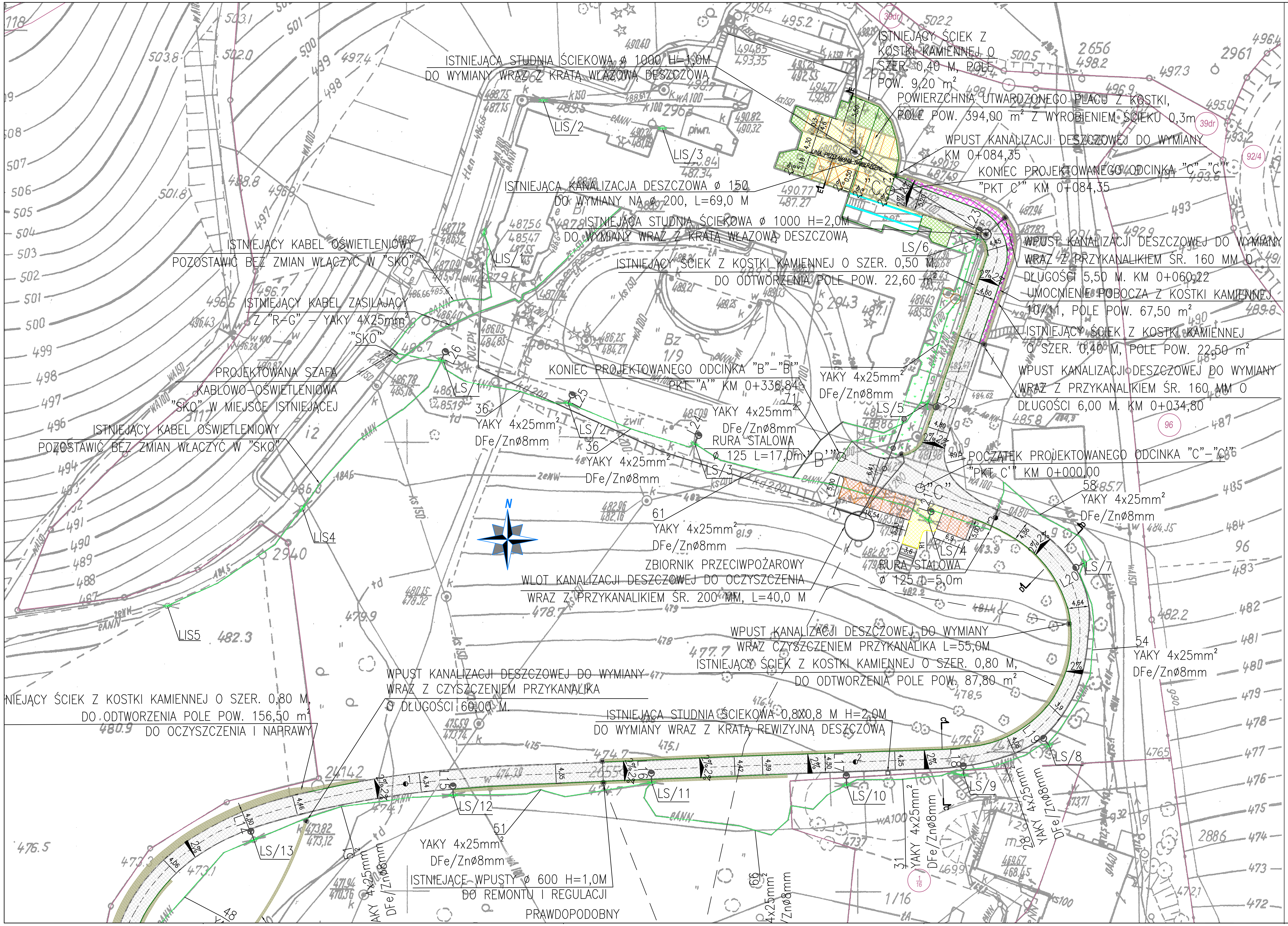


LEGENDA:

| | |
|---|---|
| | OŚ DROGI WEWNĘTRZNEJ - UL. SANATORYJNEJ |
| | GRANICE DZIAŁEK |
| 19 | NUMERY EWIDENCYJNE DZIAŁEK |
| | KRAWĘDŹ JEZDNI ASFALTOBETONOWEJ |
| | KRAWĘŻNIK DROGOWY BETONOWY 15x30x100 CM WIBROPRASOWANY |
| | KRAWĘŻNIK BETONOWY WIBROPRASOWANY 15x22x100 CM /OBNIŻONY/ |
| | OBRZEŻE BETONOWE WIBROPRASOWANE 8x30x100 CM |
| | NAWIERZCHNIA JEZDNI Z ASFALTOBETONU |
| | NAWIERZCHNIA PLACU Z KOSTKI KAMIENNEJ O GR. 10/11 CM |
| | NAWIERZCHNIA MIEJSC POSTOJOWYCH Z BETONOWYCH KRAT AŻUROWYCH |
| | NAWIERZCHNIA POBOCZA Z KOSTKI KAMIENNEJ O GR. 10/11 CM |
| | NAWIERZCHNIA CHODNIKA Z KOSTKI BETONOWE GR. 8 CM |
| | NAWIERZCHNIA TŁUCZNIOWA - UTWARDZONY PLAC, JEZDNIA |
| | ŚCIEK Z KOSTKI KAMIENNEJ NA ŁAWIE BETONOWEJ |
| | ZIELENIEC |
| | ISTNIEJĄCE SIECI ELEKTRYCZNE OŚWIETLENIA DO WYMIANY |
| | ISTNIEJĄCA KANALIZACJA DESZCZOWA DO CZYSZCZENIA |
| | ISTNIEJĄCE WPUSTY DESZCZOWE DO REGULACJI LUB WYMIANY |
| | SŁUP OŚWIETLENIOWE DO WYMIANY NA STALOWE 6,0 M OCYNKOWANY CYLINDRYCZNE NA FUNDAMENCIE, WYSIĘGNIK 1,5 M, OPRAWA SODOWA 70 W |
| 29m | DŁUGOŚĆ I PARAMETR KABLA DO WYMIANY |
| "SSO" | ISTNIEJĄCA SZAFA OŚWIETLENIA ULICZNEGO |
| "SKO" | PROJEKTOWANA SZAFA KABLOWO - OŚWIETLENIOWA W MIEJSCU ISTNIEJACEJ |

Kreślono w ArCADia InteliCAD 6.4 Professional+ PL Licencja 7Y0P-DRE8-SR2U-1BNL


FIRMA PROJEKTOWO HANDLOWO USŁUGOWA
"PEDE-BUD" Piotr Dyła
ul. Okrzei 18/10, 58-500 Jelenia Góra
tel. 501-557-949; fax. 075 647 29 56 e-mail:pede@interia.pl
NIP 611-148-55-35 REGON 230917163
KONTO 65 1140 2004 0000 3302 4042 8096 BRE Wydz. Bankowości Elektronicznej


PEDE BUD

| | | | | |
|---|---|---|---|---|
| Nazwa i adres obiektu: | PRZEBUDOWA ULICY SANATORYJNEJ W KOWARACH (dz. 5dr, 1/5, 1/7, 1/9, 4/1, 38/1 AM 1 obręb 0002 Kowary) | | | |
| Inwestor: | Urząd Miasta Kowary, ul.1-go Maja 1a , 58-530 Kowary | | | |
| Przedmiot rysunku: | Projekt zagospodarowania terenu | | | Skala 1:500 |
| Projektant branża drogi: | mgr inż. Stanisław Kurpiel | upr. nr 316/DOŚ/09 spec. drogowa. bez ogran. | | Data 06.2014 |
| Projektant branża elektr.: | inż. Henryk Spychalski | upr. nr 1208/83 spec. inżynieryjno- instal. | | Branża: drogowa elektryczna |
| Asystent: | inż. Piotr Dyła | upr. nr 181/01/DUW spec. konstr. bud. bez ogran. | | Rys. nr 3.1 |